

nieuwe afvoerbuis van
de rookgaten naar
de riolering
de riolering

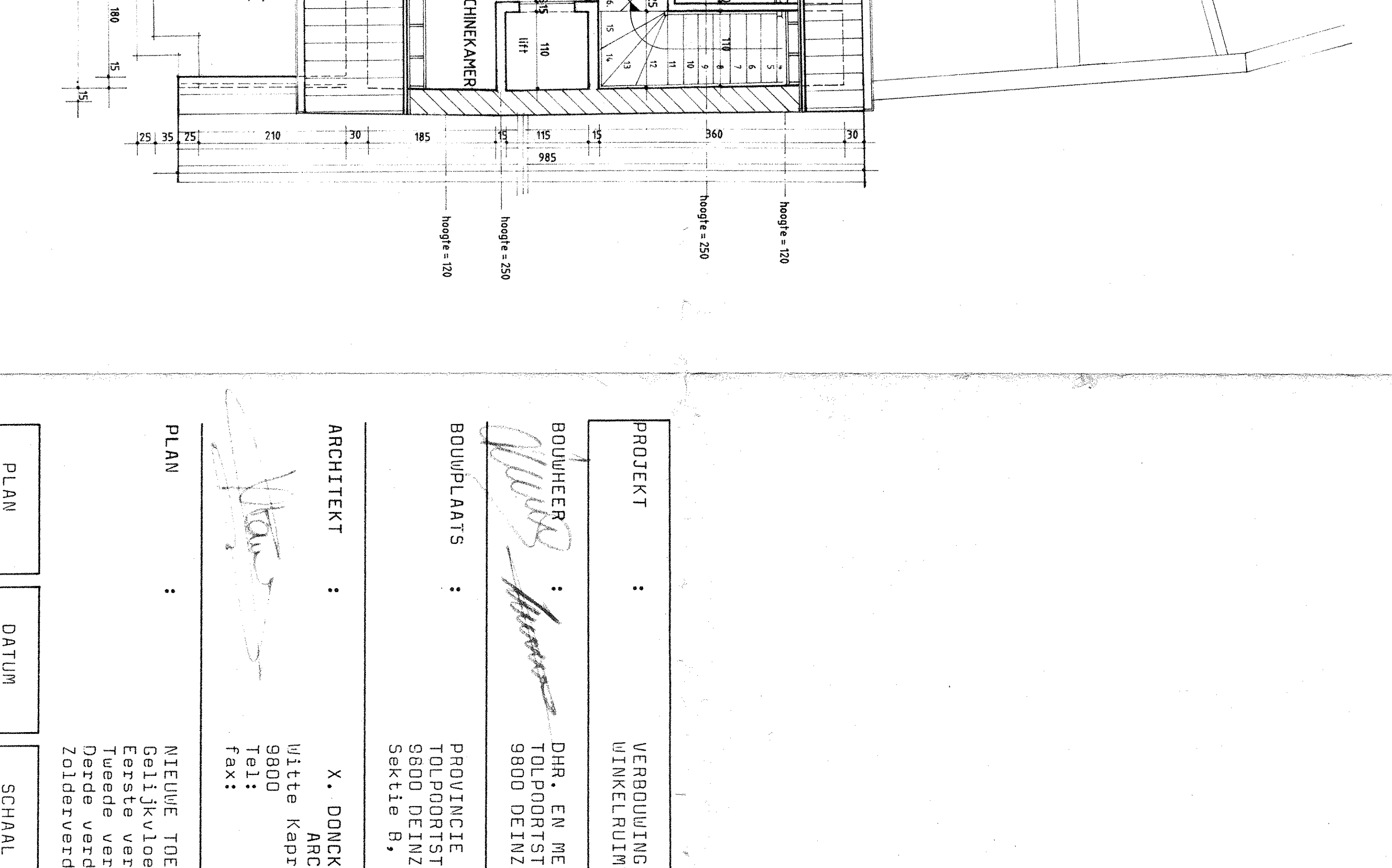
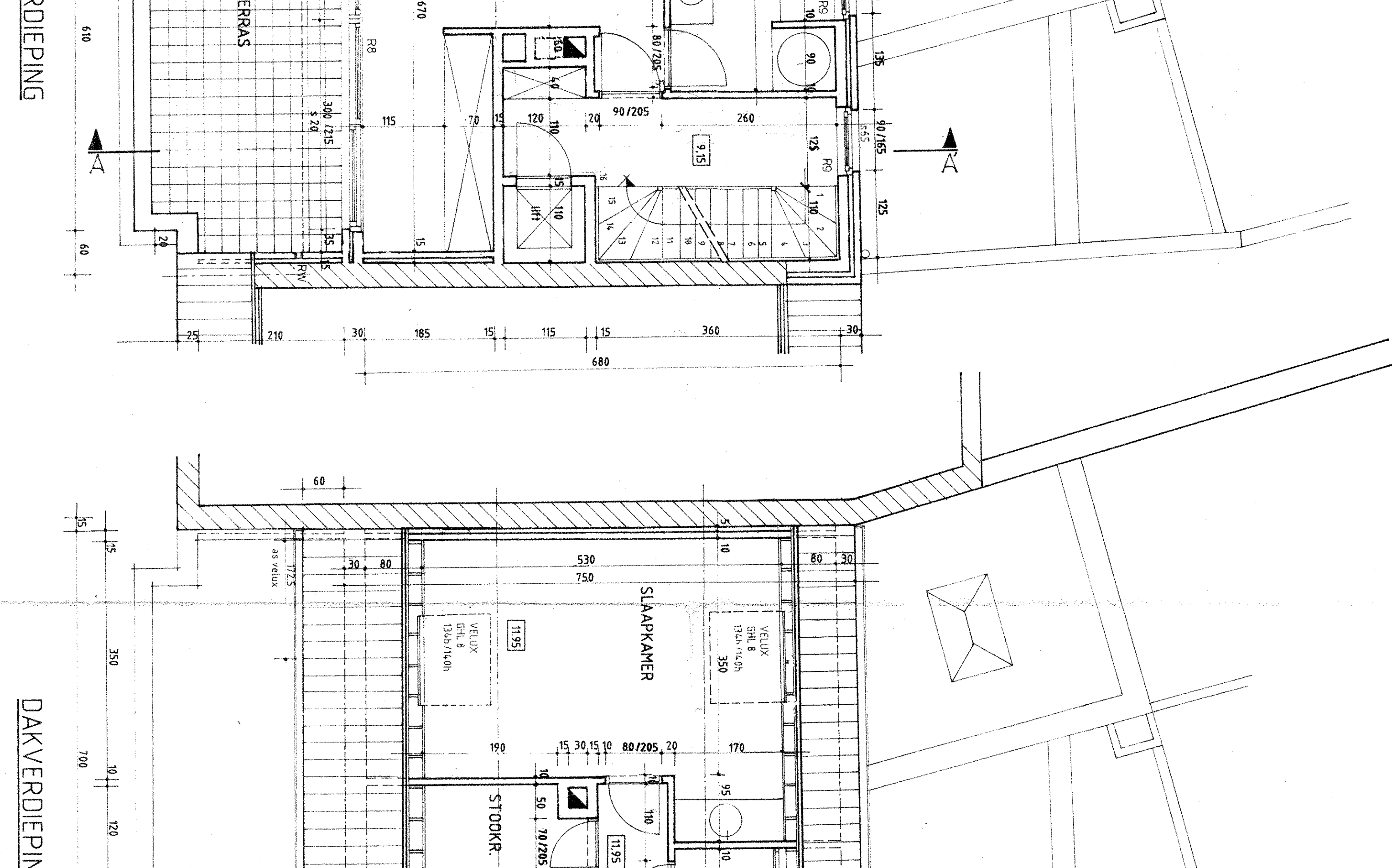
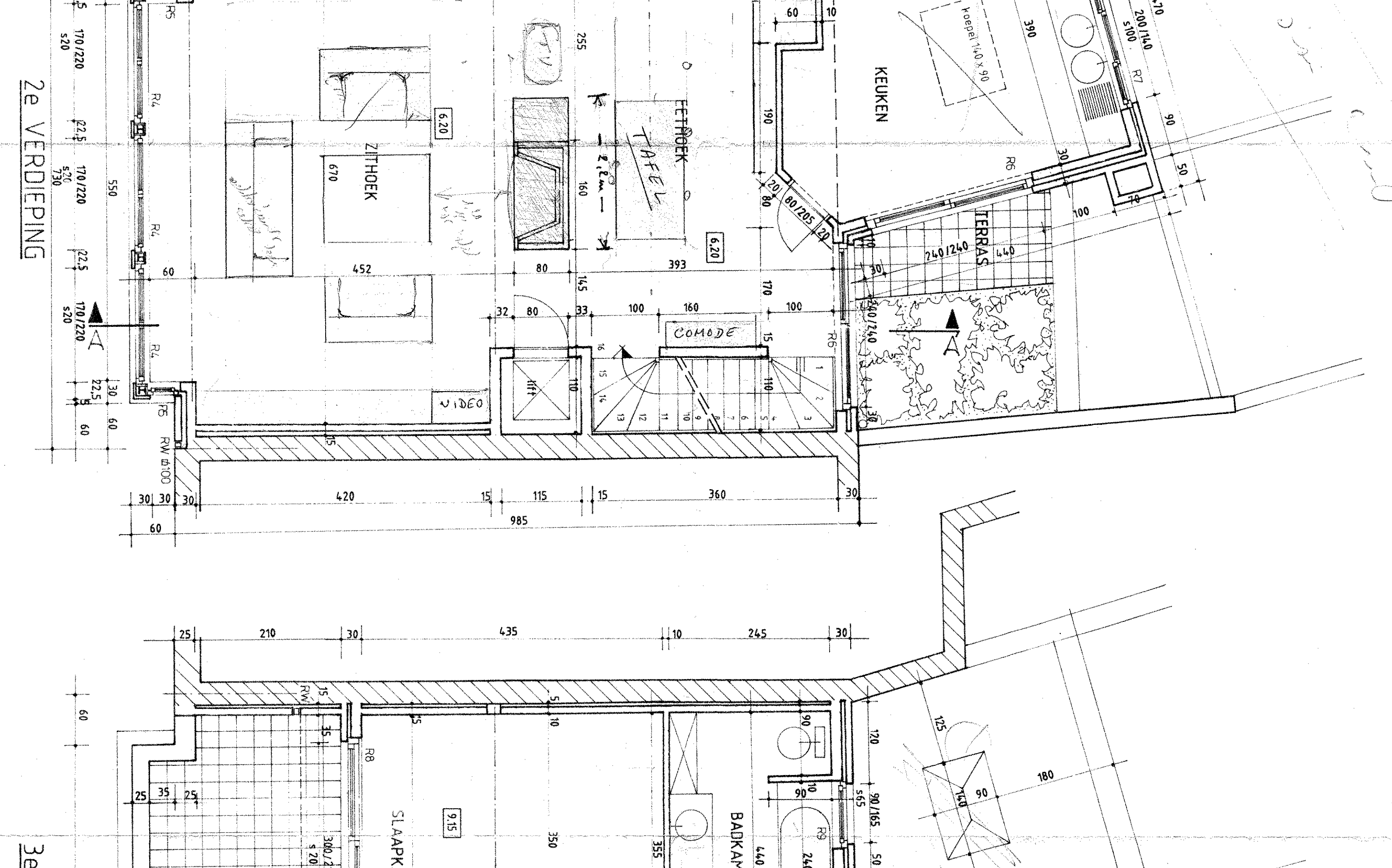
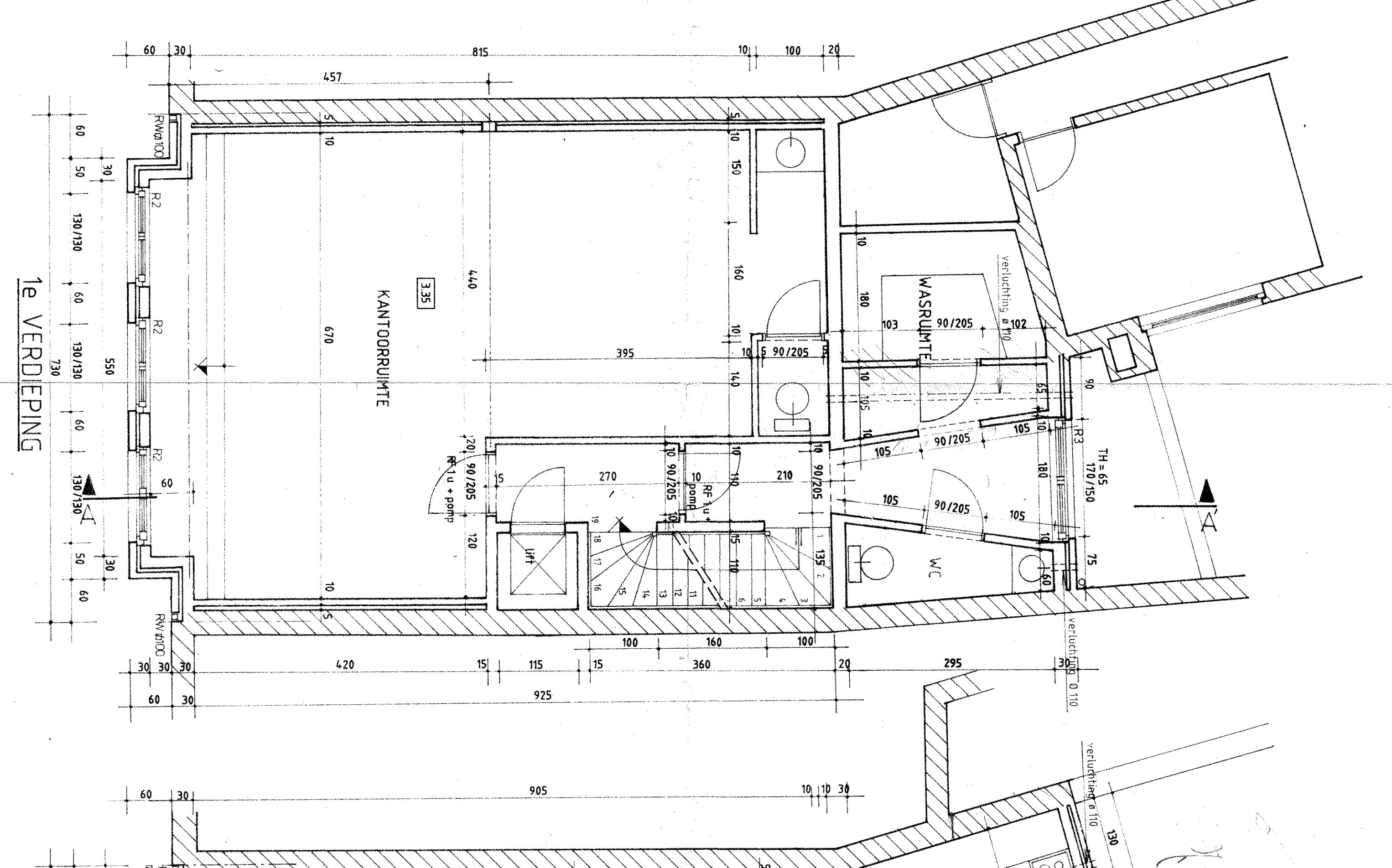
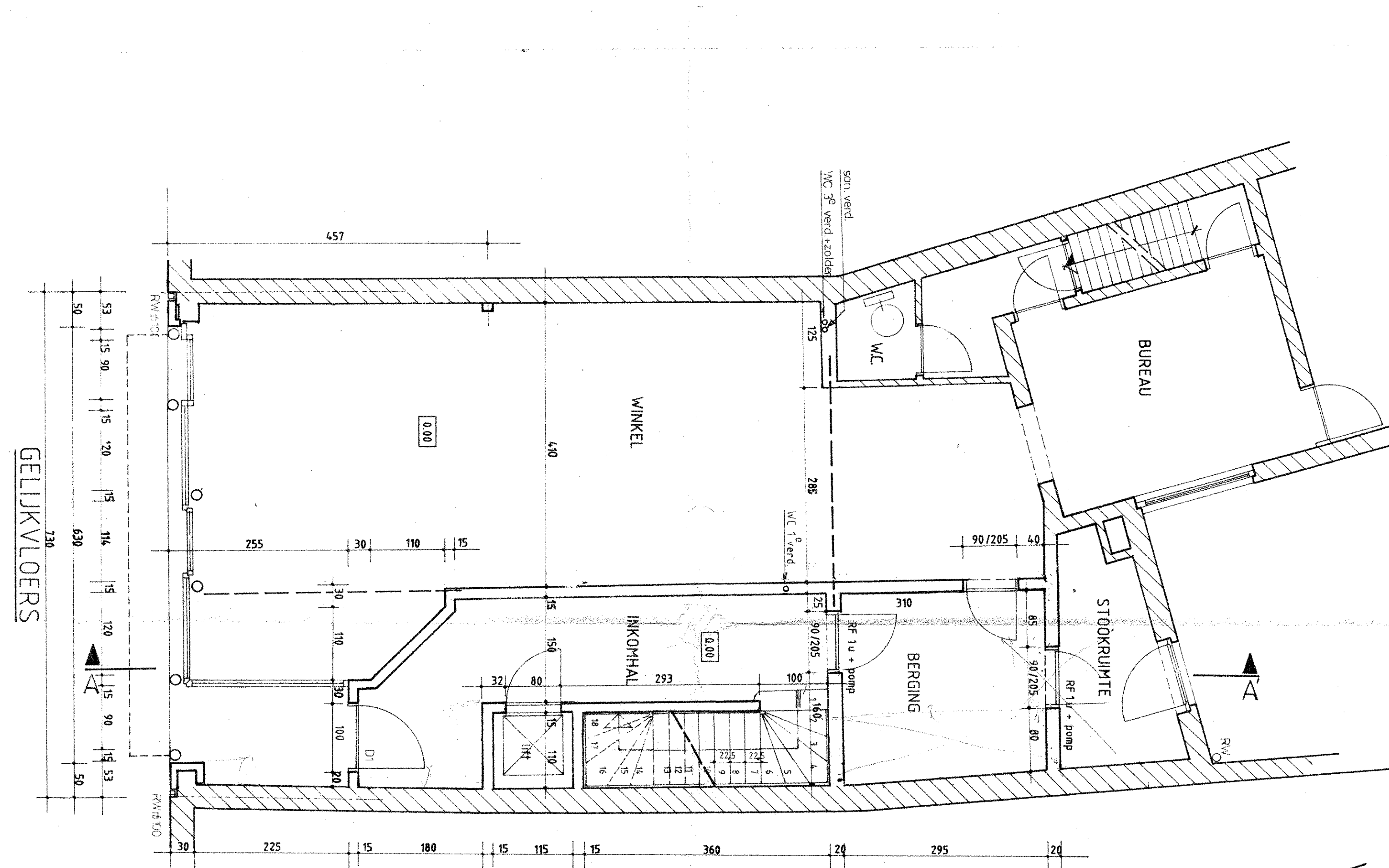
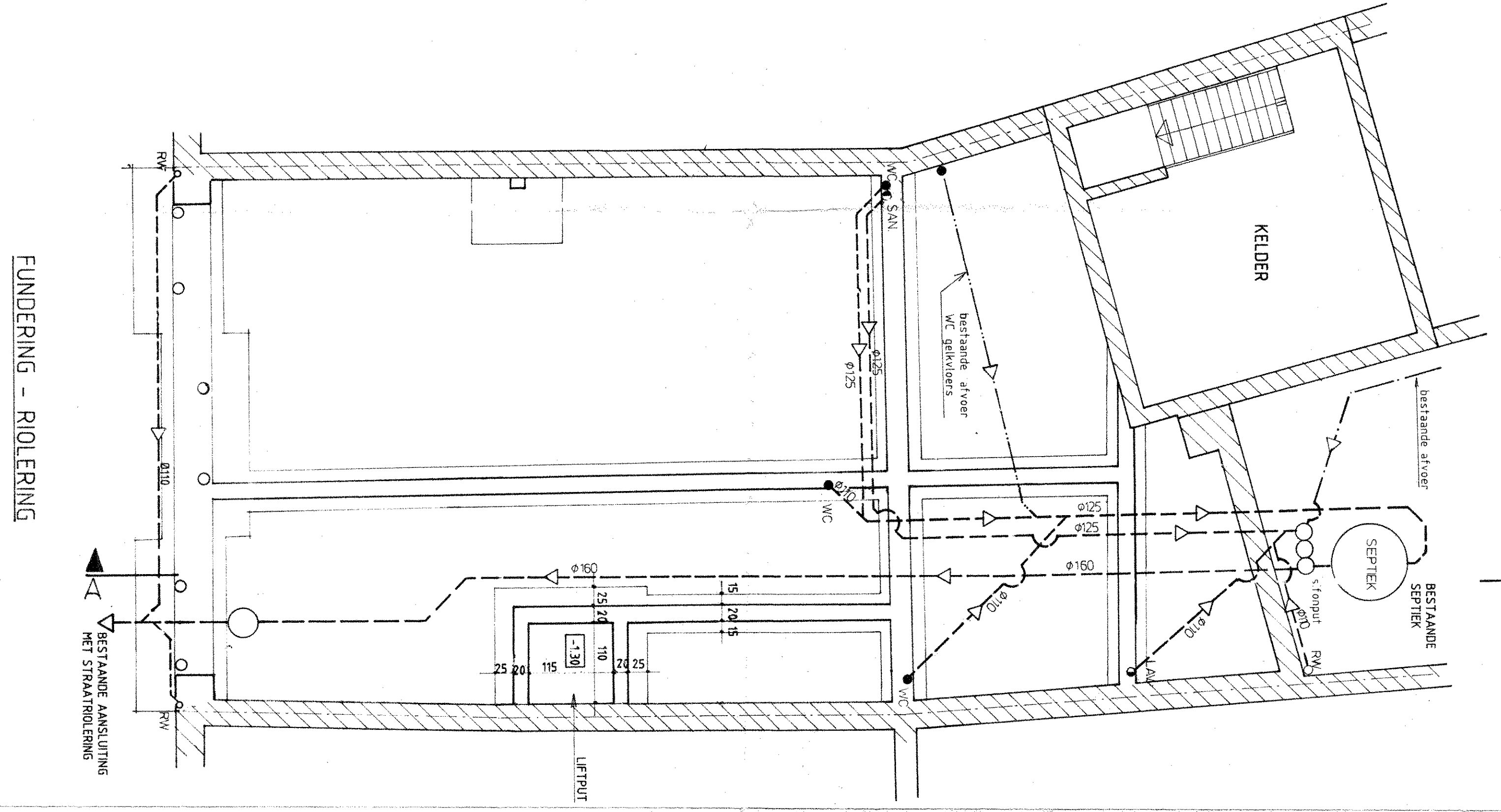

Handwritten notes: "Kijk op 1/2" and "Dakverdieping 1/50"

PLAN	1/2	DATUM	14.05.1991	SCHAAL	1/50	UITWERKINGPLAN
------	-----	-------	------------	--------	------	----------------

MITIGER TOESTAND
Gelijkvloers
Eerste verdieping 1/50
Tweede verdieping 1/50
Derde verdieping 1/50
Zolderverdieping 1/50

ARCHITEKT : X. DONCK & PARTNERS
Witte Kaptoemeststraat 20
9000 DEINZE
TOLP
091/85.56.86
Fax: 091/85.56.48

BOUWHEER : DHR. EN MEVR. BLOMME
TOLPHORTSTRAAT 64
9800 DEINZE

PROJEKT : VERBOUWING WONING BOVEN
WINKELRUIMTE

PROVINCIE HOUST-VLANNINGEN
TOLPHORTSTRAAT 64
9800 DEINZE

BOUWPLAATS : Provincie Hoost-Vlanningen
Tolportstraat 64
9800 Deinze
Sakle B, nr 300 f

ARCHITECT : X. DONCK & PARTNERS
Witte Kaptoemeststraat 20
9000 DEINZE
TOLP
091/85.56.86
Fax: 091/85.56.48

BOUWHEER : DHR. EN MEVR. BLOMME
TOLPHORTSTRAAT 64
9800 DEINZE

PROJEKT : VERBOUWING WONING BOVEN
WINKELRUIMTE

PROVINCIE HOUST-VLANNINGEN
TOLPHORTSTRAAT 64
9800 DEINZE

BOUWPLAATS : Provincie Hoost-Vlanningen
Tolportstraat 64
9800 Deinze
Sakle B, nr 300 f

ARCHITECT : X. DONCK & PARTNERS
Witte Kaptoemeststraat 20
9000 DEINZE
TOLP
091/85.56.86
Fax: 091/85.56.48

BOUWHEER : DHR. EN MEVR. BLOMME
TOLPHORTSTRAAT 64
9800 DEINZE

PROJEKT : VERBOUWING WONING BOVEN
WINKELRUIMTE

PROVINCIE HOUST-VLANNINGEN
TOLPHORTSTRAAT 64
9800 DEINZE

BOUWPLAATS : Provincie Hoost-Vlanningen
Tolportstraat 64
9800 Deinze
Sakle B, nr 300 f

ARCHITECT : X. DONCK & PARTNERS
Witte Kaptoemeststraat 20
9000 DEINZE
TOLP
091/85.56.86
Fax: 091/85.56.48

BOUWHEER : DHR. EN MEVR. BLOMME
TOLPHORTSTRAAT 64
9800 DEINZE

PROJEKT : VERBOUWING WONING BOVEN
WINKELRUIMTE

PROVINCIE HOUST-VLANNINGEN
TOLPHORTSTRAAT 64
9800 DEINZE