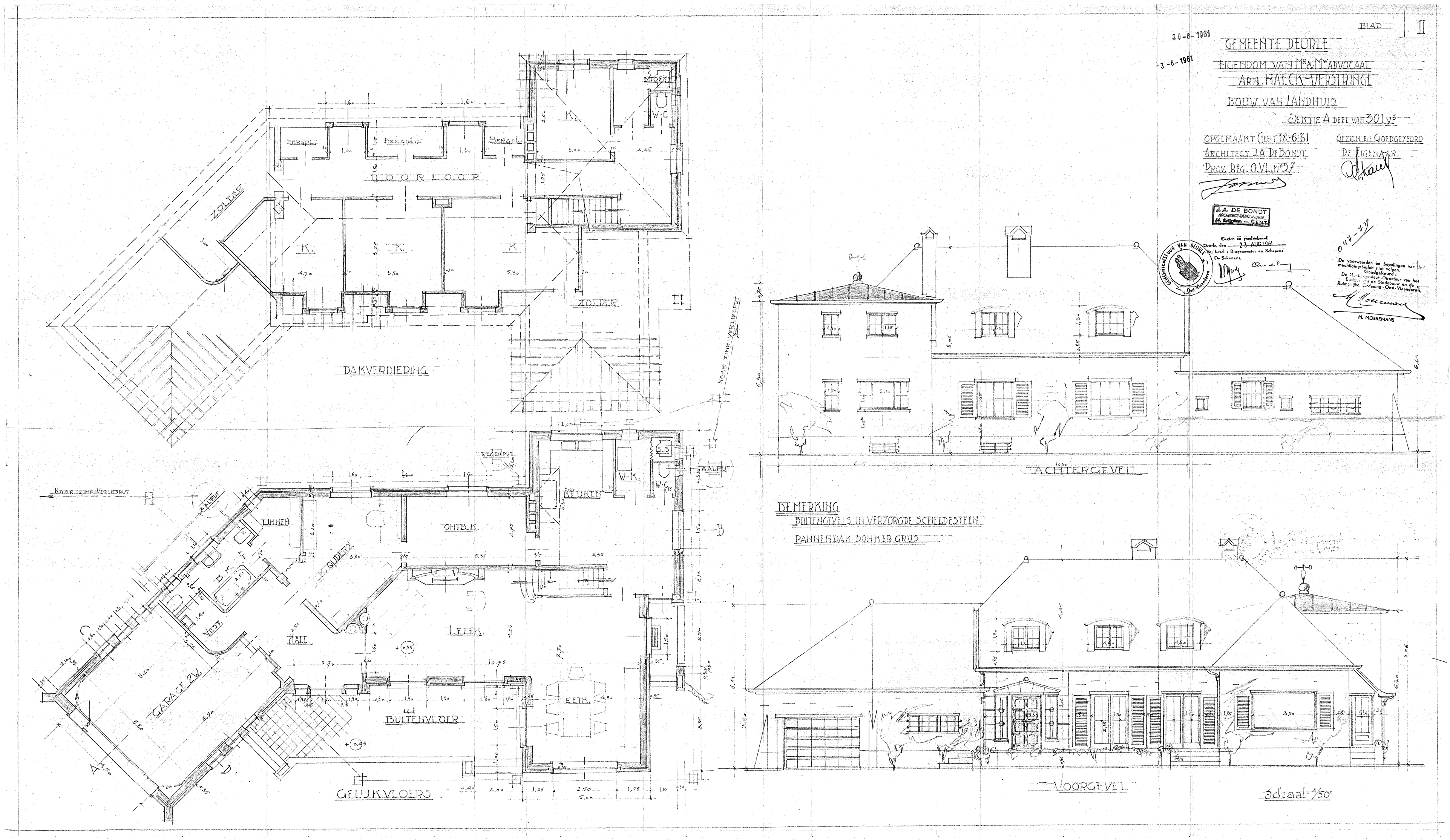
BLAD II
30-6-1961
3-8-1961
GEMEENTE DEURLE
EIGENDOM VAN MR & MW ADVOCAAT
ARN. HAECK-VERSTRINGE
BOUW VAN LANDHUIS
SEKTIE A DEEL VAN 301 y³
OPGEMAAKT GENT 18-6-61
ARCHITECT J.A. DE BONDT
PROV. REG. O.V.L. n°57
GEZIEN EN GOEDGEKEURD
DE EIGENAAR
J.A. DE BONDT
ARCHITECT-DESKUNDIGE
64, Kriekelaan — GENT
Gezien en goedgekeurd
Deurle, den 23 AUG 1961
Bij bevel : Burgemeester en Schepenen
De Sekretaris,
GEMEENTEBESTUUR VAN DEURLE
Oost-Vlaanderen
047-737
De voorwaarden en bepalingen van het machtigingsbesluit stipt volgen.
Goedgekeurd :
De Hoofdingenieur-Directeur van het Bestuur van de Stedebouw en de Ruimtelijke Ordening - Oost-Vlaanderen,
M. MOEREMANS
DOORLOOP
ZOLDER
DAKVERDIEPING
NAAR ZINK-VERLIESPUT
REGENPUT
AALPUT
LINNEN
ONTB.K.
KEUKEN
W-K.
W-C.
B.K.
VEST.
HALL
LEEFK.
EETK.
GARAGE 2W.
BUITENVLOER
GELIJKVLOERS
ACHTERGEVEL
BEMERKING
BUITENGEVELS IN VERZORGDE SCHELDESTEEN
PANNENDAK DONKER GRIJS
VOORGEVEL
Schaal 1/50