

## Inhoudstafel

Register van herstellvorderingen  
Boskartering 1990  
Bosreferentielaag 2000  
Digitale boswijzer Vlaanderen 2013  
Luchtfoto Vlaanderen winter 2016 - kleur  
Gebieden van het VEN en het IVON  
Habitatrichtlijngebieden  
Overstromingsgebieden en oeverzones Integraal Waterbeleid  
Recent overstromde gebieden  
Risicozones voor overstromingen  
Van nature overstroombare gebieden  
Overstromingsgevoelige gebieden 2017 (Watertoets)  
Grenzen van polders  
Grenzen van watering  
Gewestplan  
Ruimtelijk uitvoeringsplan  
Beschermd stads- en dorpsgezichten  
Beschermd archeologische sites  
Beschermd cultuurhistorische landschappen  
Beschermd monumenten  
Gehelen uit de wetenschappelijke inventaris van het bouwkundig erfgoed  
Vastgestelde archeologische zones  
Unesco werelderfgoed - buffers  
Vastgesteld bouwkundig erfgoed  
Wetenschappelijke bouwkundig erfgoed - relict  
Vastgesteld bouwkundig erfgoed - gehelen  
Vastgestelde landschapsatlasrelict  
Inventaris van houtige beplantingen met erfgoedwaarden  
Vastgestelde inventaris van historische tuinen en parken  
Wetenschappelijke inventaris van historische tuinen en parken  
Atlas der Buurtwegen  
Wetenschappelijke inventaris landschapsatlasrelict  
Overgangszones bij beschermd erfgoed  
UNESCO werelderfgoed kernzones  
Beheersplannen  
Gebieden geen archeologie  
Wetenschappelijke inventaris houtige beplantingen met erfgoedwaarde  
Wetenschappelijke archeologische zones  
Bekrachtigde archeologienota's en nota's  
Eindverslagen archeologie  
Erfgoedlandschappen  
Vogelrichtlijngebieden  
Jachtgebieden  
OVAM  
OVAM-bodemdossierinformatie  
Signaalgebieden

## Register van Herstelvorderingen

Dit perceel staat niet geregistreerd in het register van herstellvorderingen

### Boskartering 1990



- Categorie
- Loofhout
  - Gemengd loofhout (20 - 50% bijmenging naaldhout)
  - Gemengd naaldhout (20 - 50% bijmenging loofhout)
  - Naaldhout
  - Heide
  - Te herbebossen oppervlakte
  - Niet beboste oppervlakte van het bosdomein
  - Vijvers binnen het bosdomein

## Bosreferentielaag 2000



### Categorie

- Loofhout
- Gemengd loofhout (20 - 50% bijmenging naaldhout)
- Gemengd naaldhout (20 - 50% bijmenging loofhout)
- Naaldhout
- Heide
- Te herbebossen oppervlakte
- Niet beboste oppervlakte van het bosdomein
- Vijvers binnen het bosdomein



## Digitale boswijzer Vlaanderen 2013

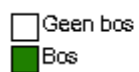



| Info       | Waarde   |
|------------|--|
| LBLBOSWIJZ | Geen bos   |
| DEFBOSWIJZ | Bodembedekking die niet aan de definitie van 'Bos' voldoet |

## Luchtfoto Vlaanderen winter 2016 - kleur



## Gebieden van het VEN en het IVON



|   |                                      |
|---|--------------------------------------|
|  | Grote Eenheid Natuur                 |
|  | Grote Eenheid Natuur in ontwikkeling |
|  | Natuurverwevingsgebied               |



## Habitatrichtlijngebieden



## Overstromingsgebieden en oeverzones Integraal Waterbeleid





## Recent overstroomde gebieden



 Recent overstroomd gebied

## Risicozones voor overstromingen



- risicozone
- nieuwe risicozone
- bevestigde risicozone

## Van nature overstrombare gebieden



- Waterloop
- Waterloop/Modder
- Afstromend water
- Rivier
- Zee

| Info       | Waarde  |
|------------|---|
| LBLNATOORZ | Overstrombaar door afspoelend excess-hemelwater |
| BEKNAAM    | Leiebekken                                      |
| STRMGEB    | Schelde   |



## Overstromingsgevoelige gebieden 2017 (Watertoets)



categorie

- Effectief overstromingsgevoelig
- Mogelijk overstromingsgevoelig

| Info      | Waarde                         |
|-----------|--------------------------------|
| categorie | mogelijk overstromingsgevoelig |



## Grenzen van wateringen





## Gewestplan

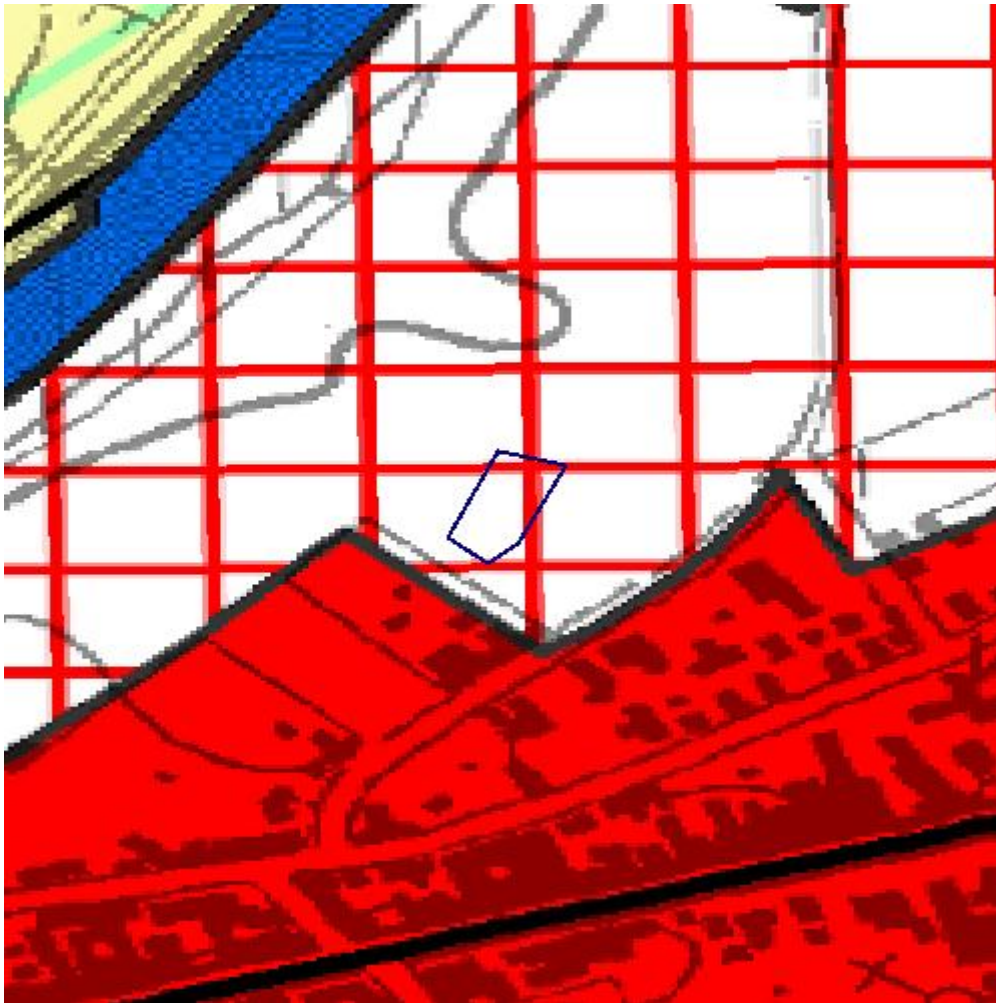

| Info            | Waarde  |
|-----------------|---|
| dossierid       | DSI_2014000889  |
| svnaam          | woonuitbreidingsgebieden  |
| svidlink        | <a href="https://dsi-geoserver.ruimteinfo.be/drodsi-bestanddataproxy/DSI_2014000889/00_0105.pdf">https://dsi-geoserver.ruimteinfo.be/drodsi-bestanddataproxy/DSI_2014000889/00_0105.pdf</a> |
| startdatum      | 1977-02-24Z   |
| publicatiedatum | 1977-04-08Z   |

## Ruimtelijk uitvoeringsplan



Gewestelijk Ruimtelijk Uitvoeringsplan BG – planspecialecontourgv



Gewestelijk Ruimtelijk Uitvoeringsplan BG – planspecialecontourln



Gewestelijk Ruimtelijk Uitvoeringsplan BG – planspecialecontourov



Gewestelijk Ruimtelijk Uitvoeringsplan BG – planspecialecontourpt



## Beschermde stads- en dorpsgezichten





## Beschermde archeologische sites



## Beschermde cultuurhistorische landschappen



## Beschermde monumenten





## Gehelen uit de wetenschappelijke inventaris van het bouwkundig erfgoed



## Vastgestelde archeologische zones





## Unesco werelderfgoed - buffers





## Vastgesteld bouwkundig erfgoed



## Wetenschappelijke bouwkundig erfgoed - relict





## Vastgesteld bouwkundig erfgoed - gehelen





## Vastgestelde landschapsatlasrelicten







## Vastgestelde inventaris van historische tuinen en parken





## Wetenschappelijke inventaris van historische tuinen en parken



## Atlas der Buurtwegen

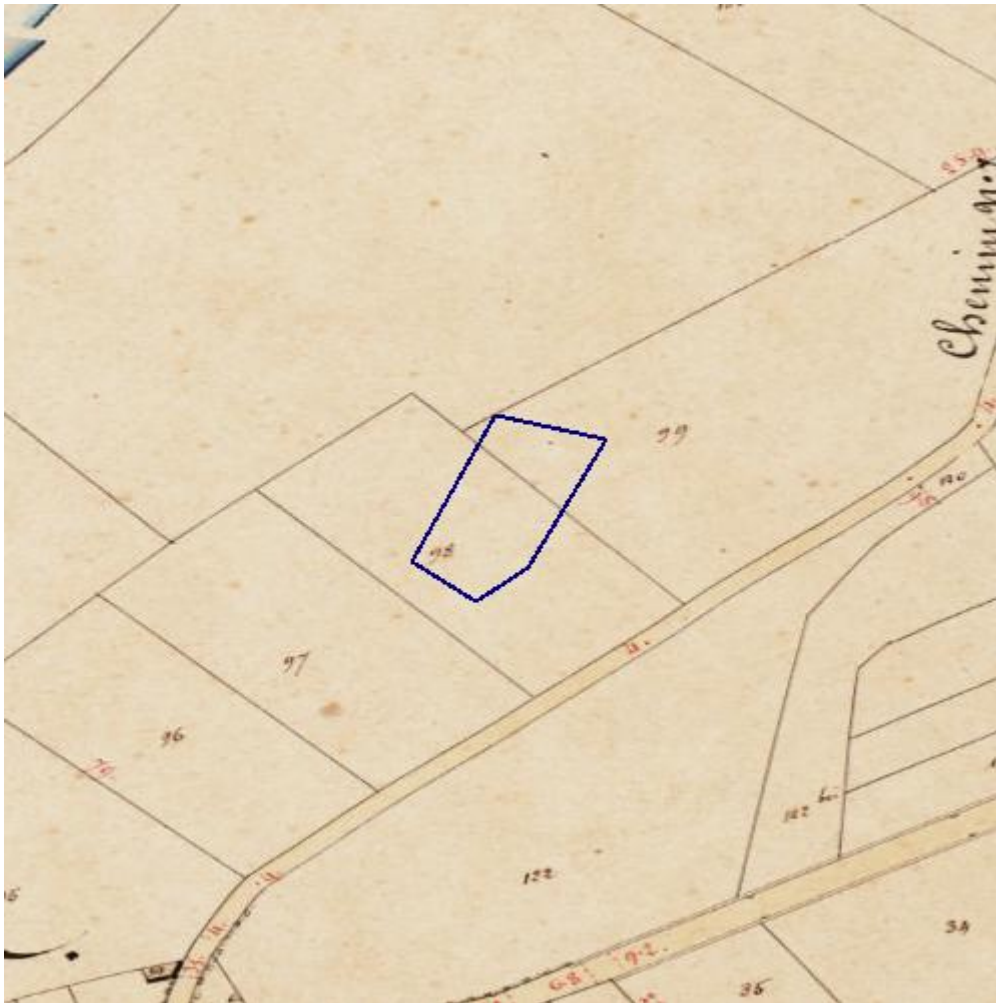

## Wetenschappelijke inventaris landschapsatlasrelict





### Overgangszones bij beschermd erfgoed



### UNESCO werelderfgoed kernzones





## Beheersplannen





## Gebieden geen archeologie



## Wetenschappelijke inventaris houtige beplantingen met erfgoedwaarde

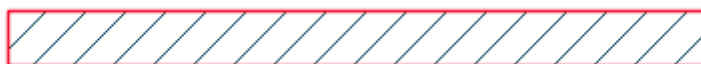



## Wetenschappelijke archeologische zones





### Bekrachtigde archeologienota's en nota's



## Eindverslagen archeologie





## Erfgoedlandschappen





## Vogelrichtlijngebieden

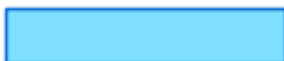

## Jachtgebieden



 Jachtterrein



### OVAM



- Sitebesluit
- Oriënterend bodemonderzoek
- Beschrijvend bodemonderzoek
- Bodemsaneringsproject
- Eindevaluatieonderzoek

| Info | Waarde             |
|------|--------------------|
| Info | Geen data gevonden |



### OVAM-bodemdossierinformatie



| Info | Waarde             |
|------|--------------------|
| Info | Geen data gevonden |

## Signaalgebieden



Categorie

- Bouwwrije opgave
- Verscherpte watertoets