

- MATERIAAL:**
1. GEVELSTREEK: GEBELUKWANDEN (ZAKEN BEHOUDEN)
 2. STRUKTUUR
 3. BAKSTEEN WERKSTREK
 4. BAKSTEEN WERKSTREK
 5. WERKSTREK: ZAKEN BEHOUDEN
 6. WERKSTREK: ZAKEN BEHOUDEN
 7. WERKSTREK: ZAKEN BEHOUDEN
 8. WERKSTREK: ZAKEN BEHOUDEN
 9. WERKSTREK: ZAKEN BEHOUDEN
 10. WERKSTREK: ZAKEN BEHOUDEN

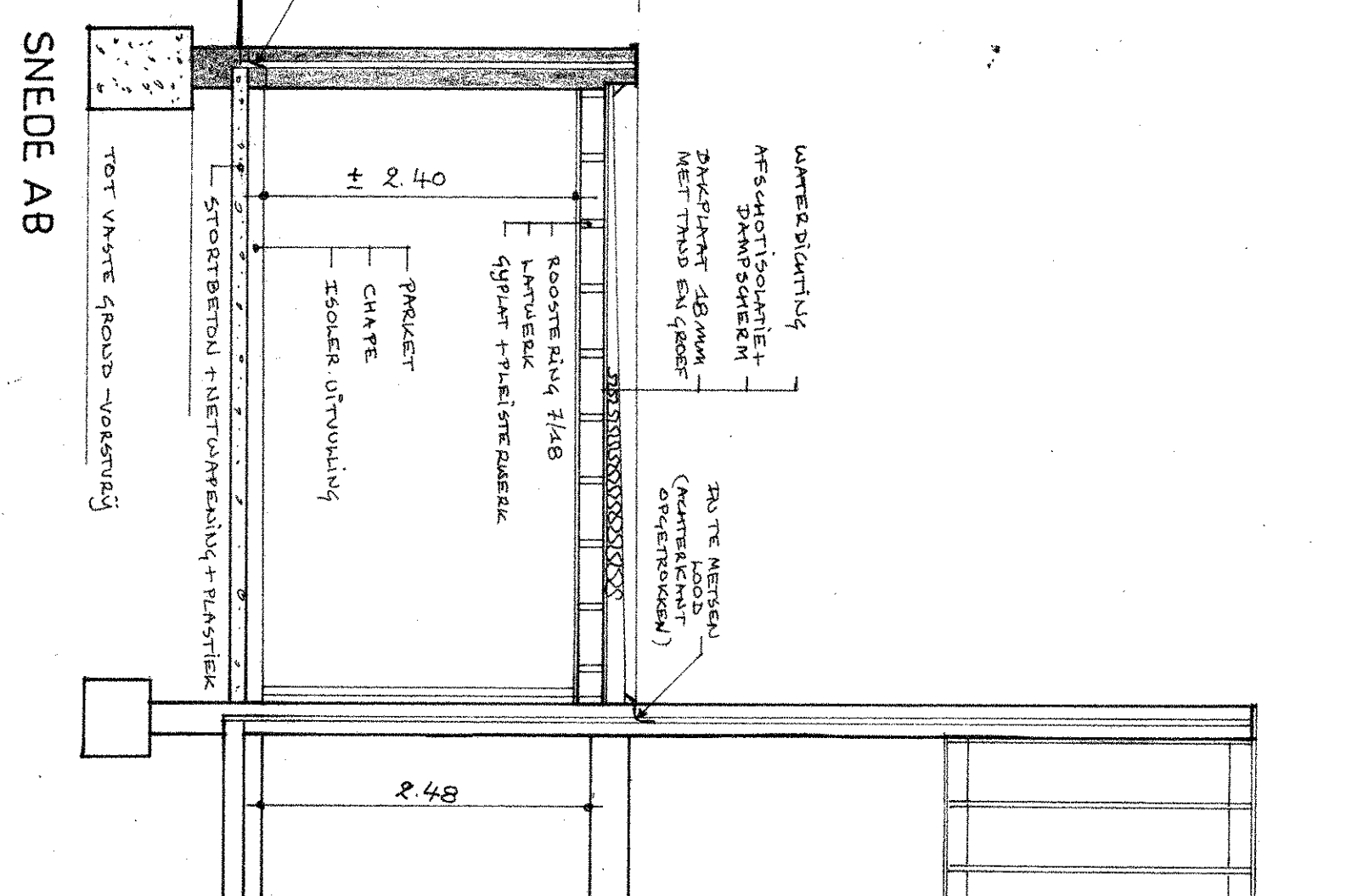
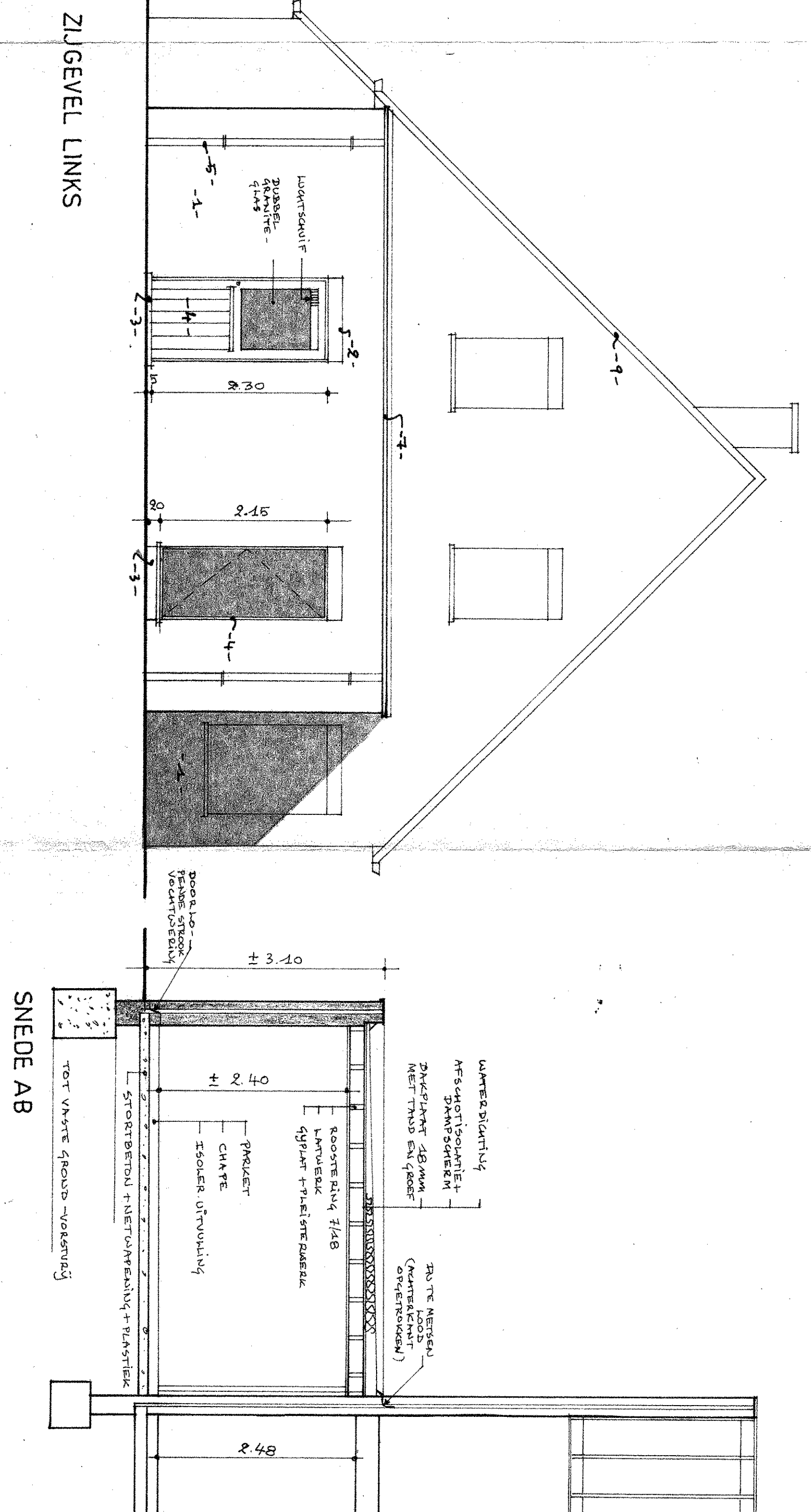
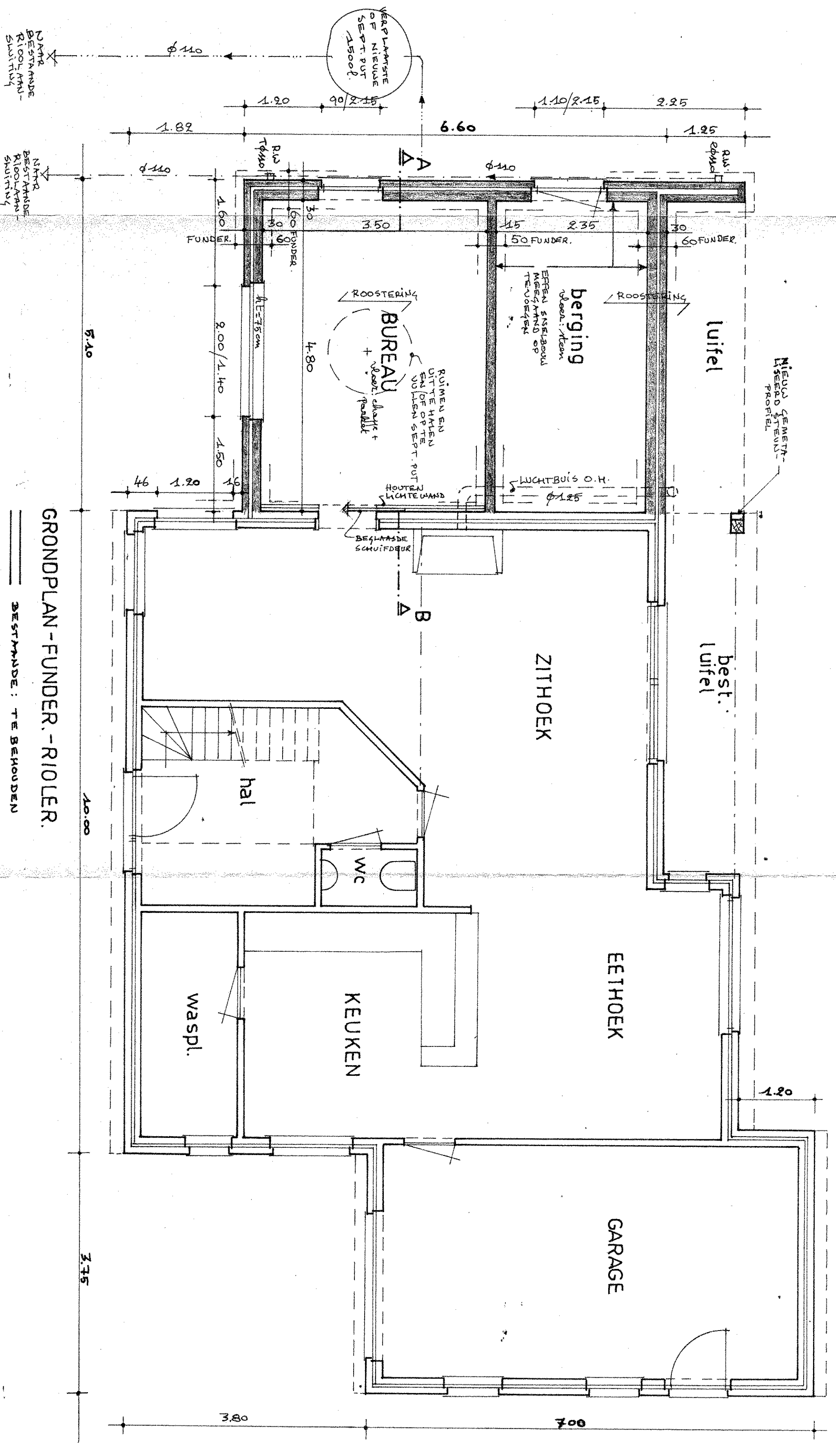
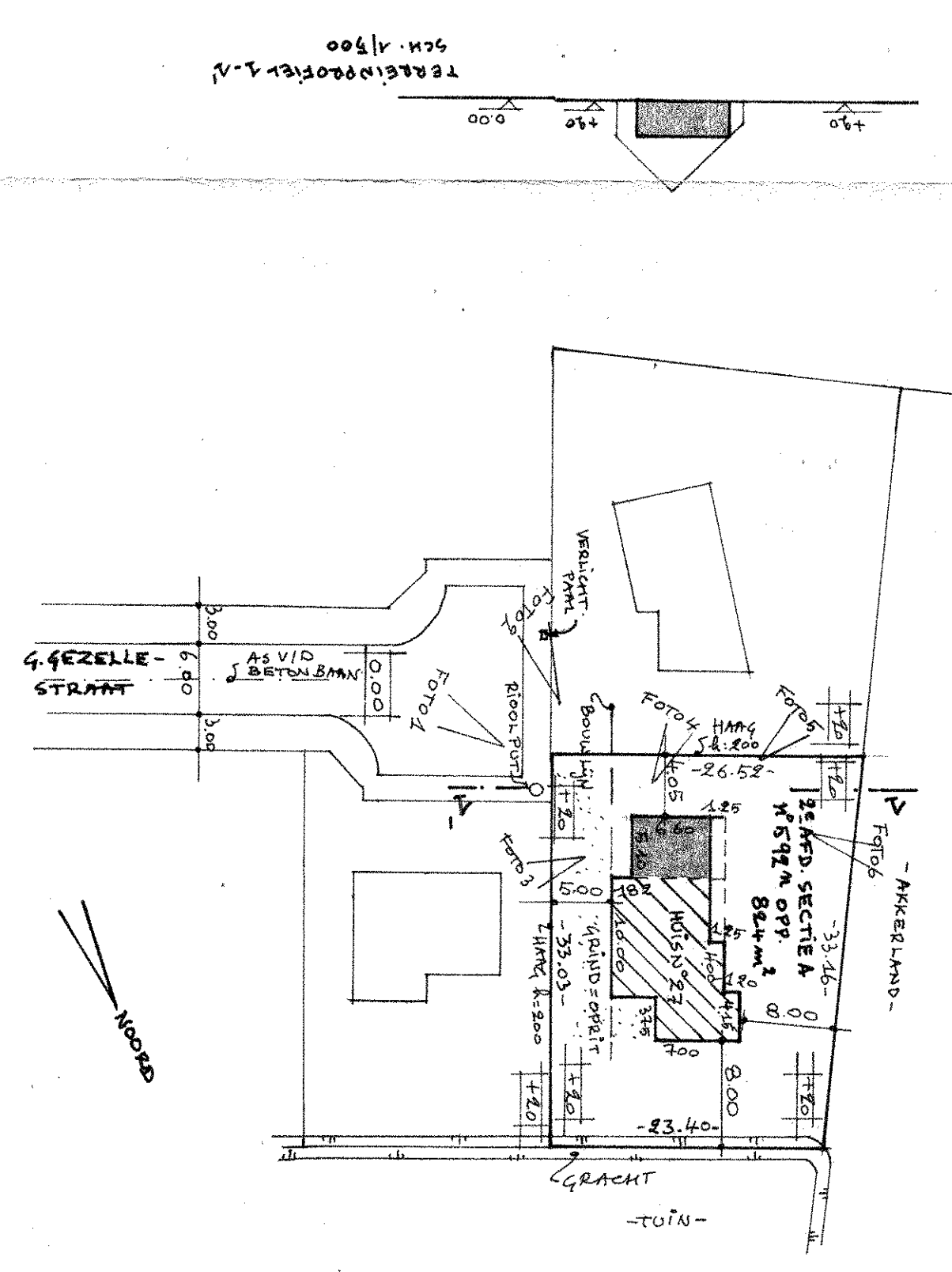
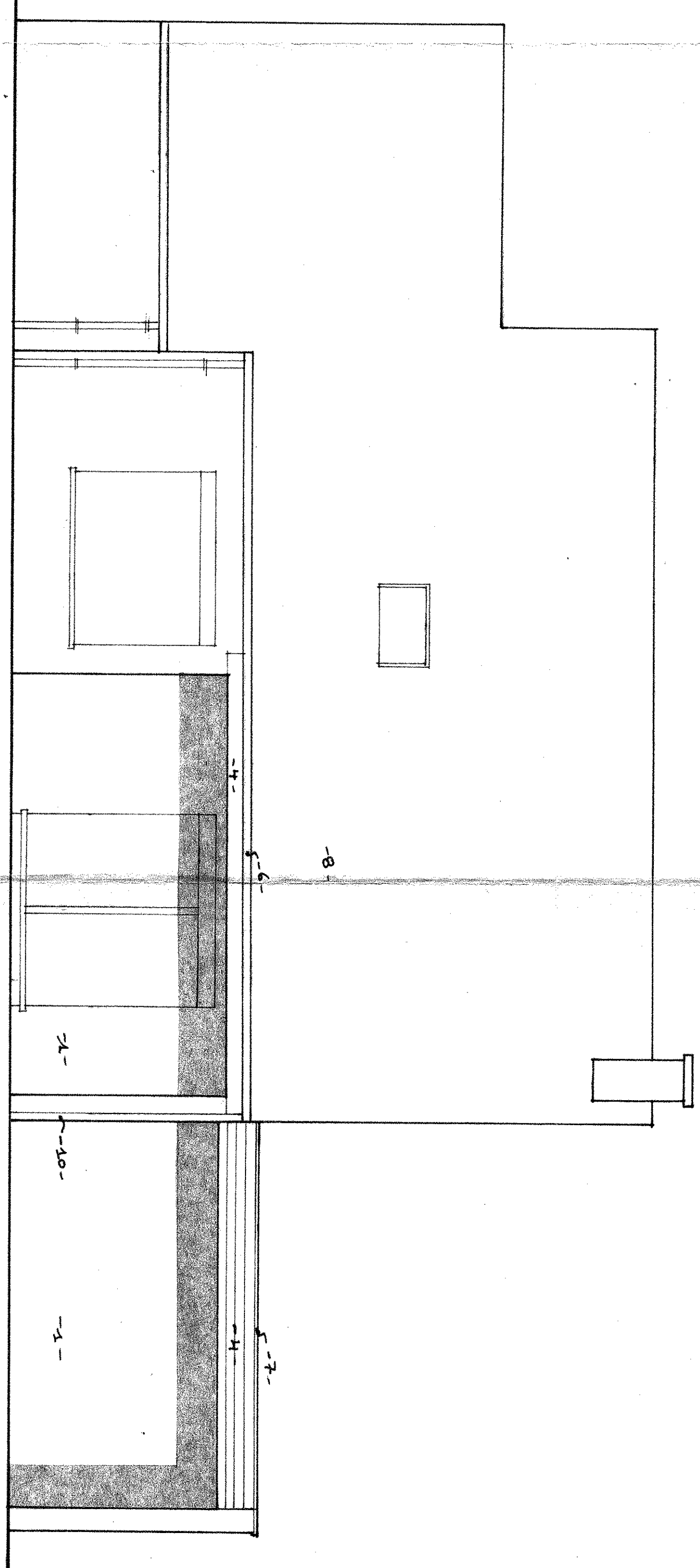
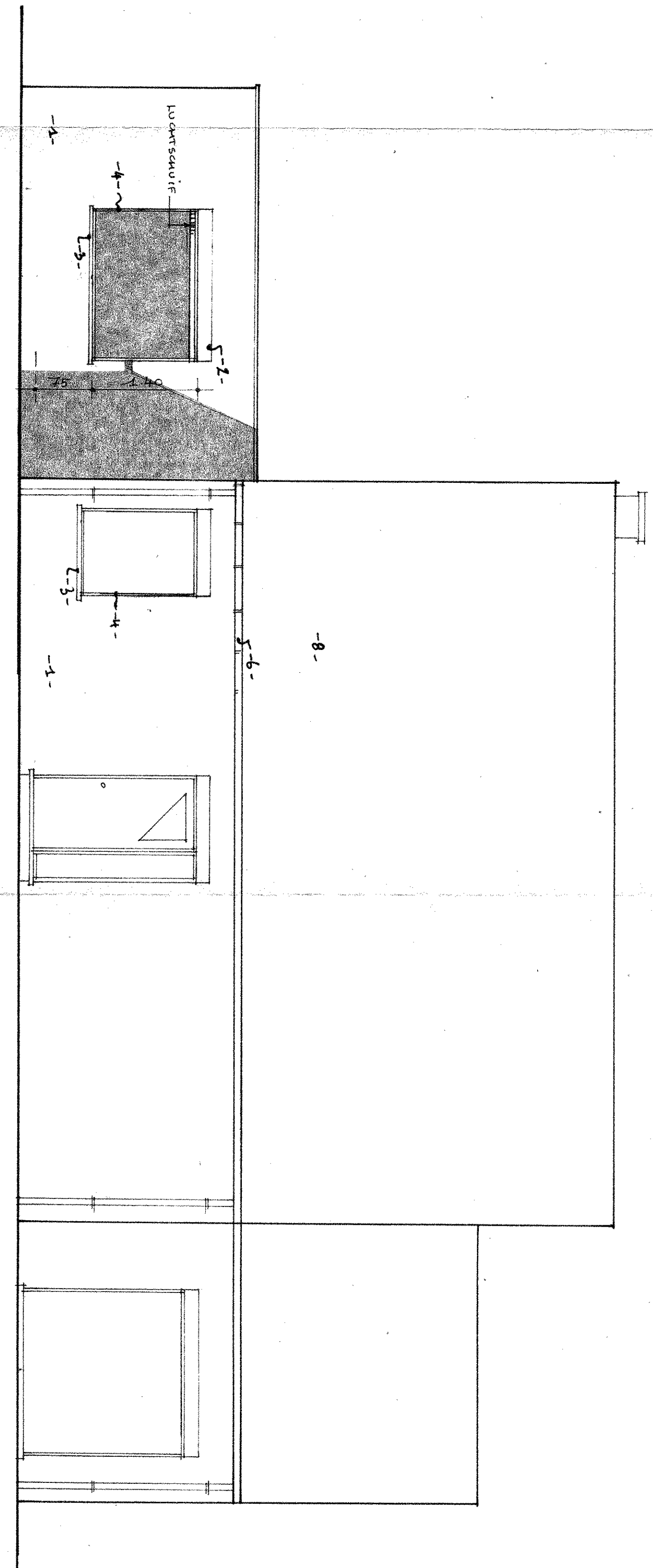

PROVINCE	OOST-VLAANDEREN
GEMEENTE	NAZARETH
AANVRAAG TOT VERBOUWEN VAN EEN EENGEZIN SWONING	
AANVRAGERS	HR. M. N. SLOCK-CLEPPE tel. 09/385.72.79 GEEZELLESTRAAT 27 NAZARETH 2840 BEVERA tel. 5929
LIGGING	GEEZELLESTRAAT 27 NAZARETH 2840 BEVERA tel. 5929
ARCHITECT	PATRIC FEYS tel. 09/385.02.71 KATONSTR. 17 DENINZE
DATUM	27.10.2003 schaal 2cm/m dossier 045.403
ENG. BLAD	PLAN-GEVELS-SNEDE-INPL.
MAGTIGING	De Vlaamse Gemeenschap heeft het machtigingsbesluit van 09/11/2003 gegeven in zitting van 09/11/2003. Namens het Schepencollege.
AKKOORD	05/11/2003
WIJZIGING	